

มาตรฐานสถานบริการสุขภาพ

ด้านที่ 8 ด้านสุศึกษาและพฤติกรรมสุขภาพ

8.1 การบริหารจัดการ

8.1.1 นโยบายด้านสุศึกษา

โรงพยาบาลยางชุมน้อยได้ประกาศนโยบายสุศึกษาและพฤติกรรมสุขภาพให้บุคลากรและผู้รับบริการทราบ

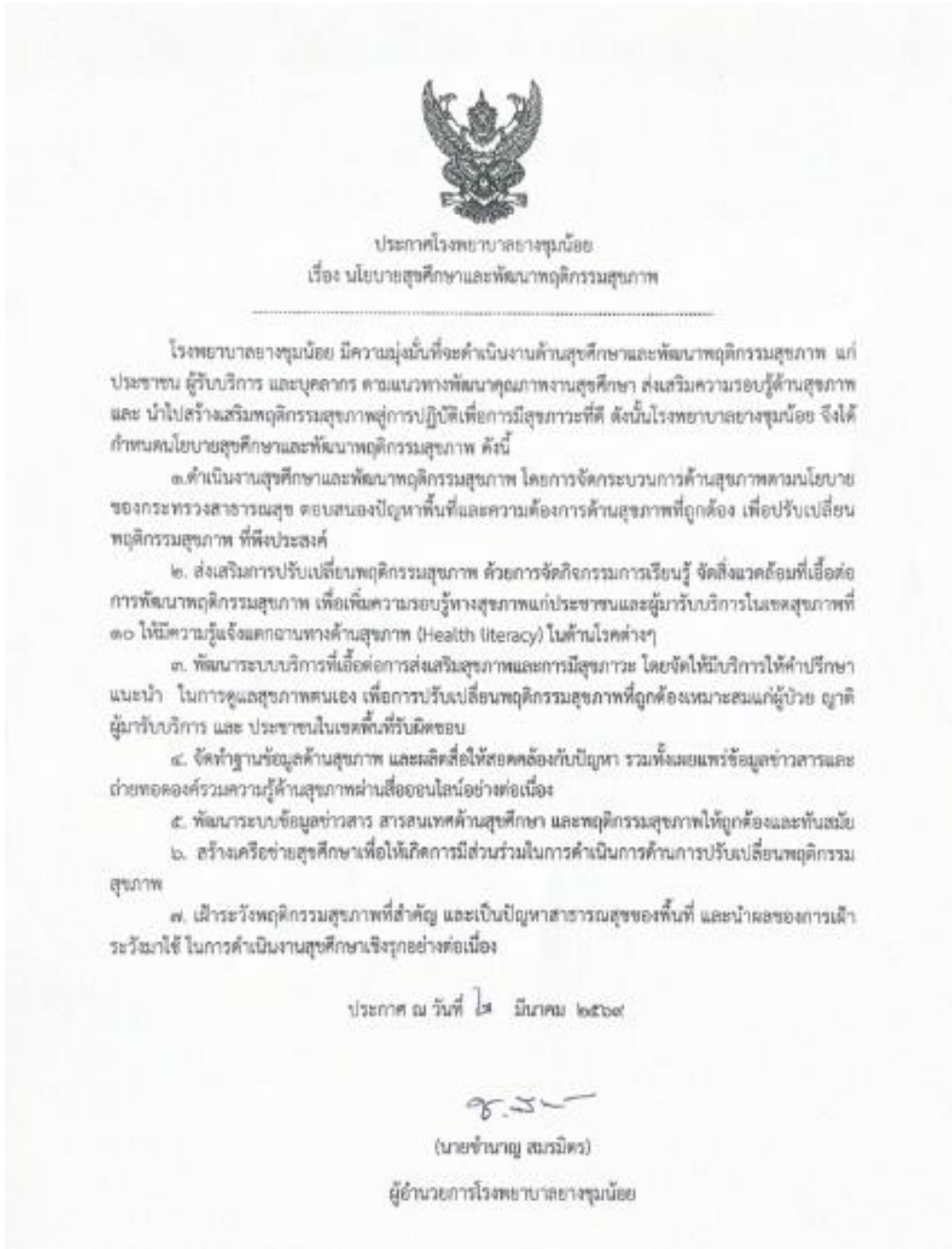

8.1.2 บุคลากรขับเคลื่อนงานสุขศึกษา

โรงพยาบาลยางชุมน้อยได้จัดตั้งคำสั่งคณะกรรมการการดำเนินงานสุขศึกษาและพัฒนาพฤติกรรมสุขภาพ

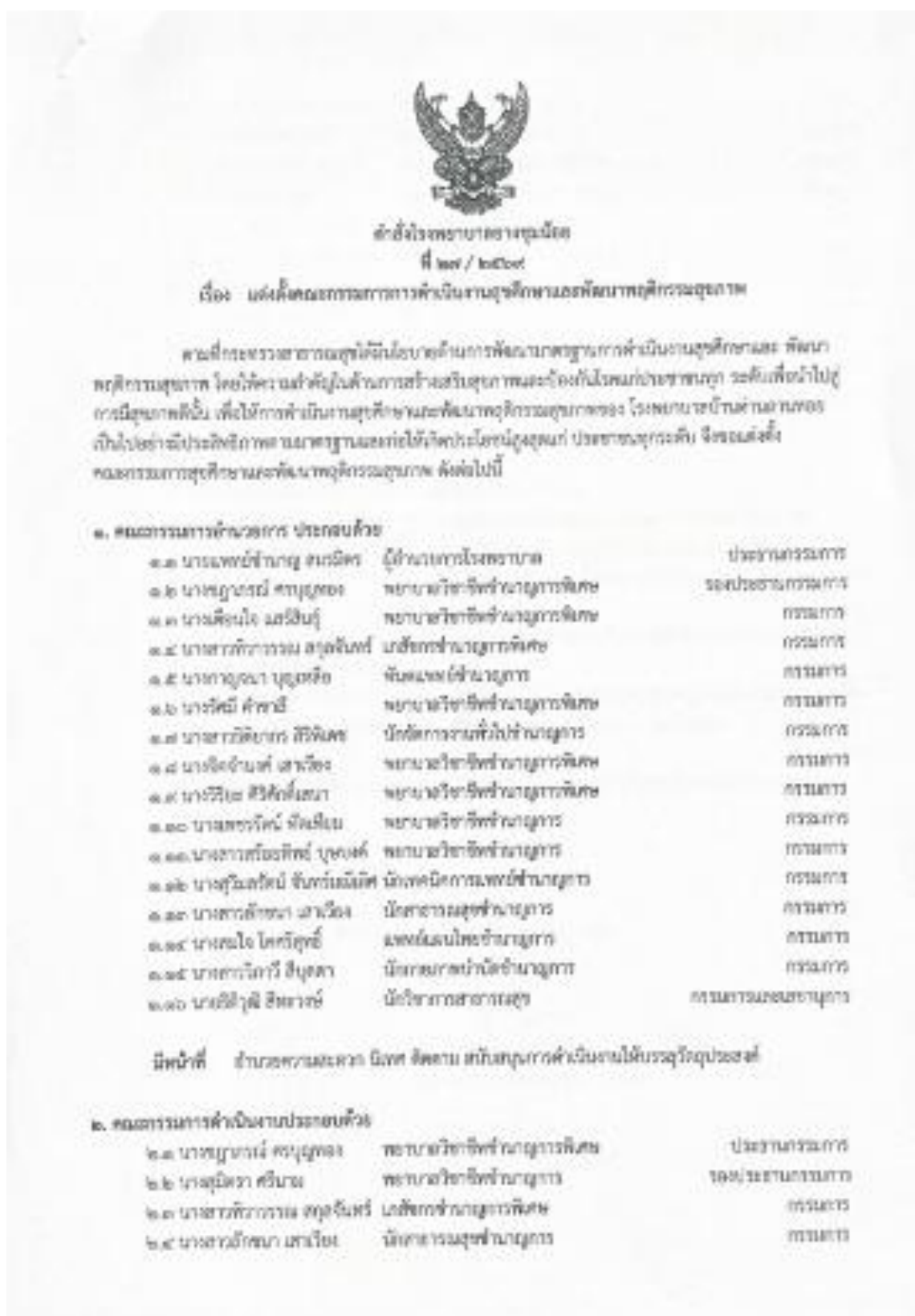

๒.๖ นางสาวสร้อยทิพย์ บุษบงค์	พยาบาลวิชาชีพชำนาญการ	กรรมการ
๒.๗ นายศุภชัย ชนชัยภูมิ	นักโภชนาการปฏิบัติการ	กรรมการ
๒.๘ นางสาวจตุลักษ์ เสาวเวียง	เจ้าพนักงานการเงินและบัญชีชำนาญงาน	กรรมการ
๒.๙ นางรัศมี คำชาลี	พยาบาลวิชาชีพชำนาญการพิเศษ	กรรมการ
๒.๑๐ นางเพชรรัตน์ ทัดเทียม	พยาบาลวิชาชีพชำนาญการ	กรรมการ
๒.๑๑ นางจิตจำนงค์ เสาวเวียง	พยาบาลวิชาชีพชำนาญการพิเศษ	กรรมการ
๒.๑๒ นางวิริยะ ศิริศักดิ์เสนา	พยาบาลวิชาชีพชำนาญการพิเศษ	กรรมการ
๒.๑๓ นางสมใจ โคศรีสุทธิ	แพทย์แผนไทยชำนาญการ	กรรมการ
๒.๑๔ นางสาววิภาวี สีบุตตา	นักกายภาพบำบัดชำนาญการ	กรรมการ
๒.๑๕ นางกาญจนา บุญเหลือ	ทันตแพทย์ชำนาญการ	กรรมการ
๒.๑๖ นายอิศริภูมิ สีหะวงษ์	นักวิชาการสาธารณสุข	กรรมการและเลขานุการ

มีหน้าที่

๑. ประเมินสถานองค์กร โดยผู้ให้บริการและผู้รับบริการ ประเมิน
๒. กำหนดนโยบายการดำเนินงานสุศึกษาและพัฒนาพฤติกรรมสุขภาพในสถานบริการและในชุมชน
๓. กำหนดแนวทางการดำเนินงานสุศึกษาและพัฒนาพฤติกรรมสุขภาพให้เป็นไปตามมาตรฐาน
๔. จัดทำแผนงาน/โครงการ เป้าหมายการดำเนินงานสุศึกษาและพัฒนาพฤติกรรมสุขภาพในหน่วยงาน และชุมชน
๕. จัดให้มีกิจกรรมการพัฒนางานความรู้และพฤติกรรมสุขภาพที่จำเป็นมีประสิทธิภาพต่อการแก้ไข ปัญหาสาธารณสุขในระดับบุคคล ครอบครัว และชุมชน
๖. สนับสนุน ติดตาม ควบคุมกำกับงานพัฒนางานสุศึกษาและพัฒนาพฤติกรรมสุขภาพอย่างสม่ำเสมอและ ต่อเนื่อง
๗. สรุปผลการดำเนินงานสุศึกษาและพัฒนาพฤติกรรมสุขภาพในหน่วยงานและชุมชน

ให้ผู้ได้รับแต่งตั้งปฏิบัติตามบทบาทหน้าที่ด้วยความวิริยะ อุตสาหะ เพื่อประโยชน์แก่ทางราชการและประชาชน

ทั้งนี้ ตั้งแต่บัดนี้เป็นต้นไป

สั่ง ณ วันที่ ๒๕ เดือน มีนาคม พ.ศ. ๒๕๖๙

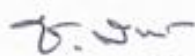

(นายชำนาญ สมมิตร)

ผู้อำนวยการโรงพยาบาลยางชุมน้อย



8.1.3 เครือข่ายการปฏิบัติงานสุขศึกษา

เครือข่ายการปฏิบัติงานสุขศึกษาร่วมออกแบบกิจกรรมสุขศึกษา

รายงานการประชุมคณะทำงานสุขศึกษาและเครือข่ายสุขภาพ ครั้งที่ ๑/ ๒๕๖๗

วันที่ ๒๖ มกราคม ๒๕๖๗ เวลา ๑๓.๓๐ - ๑๖.๓๐ น.

ห้องประชุมโรงพยาบาลยางชุมน้อย โรงพยาบาลยางชุมน้อย

ผู้เข้าร่วมประชุม

๑. นายชำนาญ สมรมิตร ผู้อำนวยการโรงพยาบาลยางชุมน้อย (ประธาน)
๒. หัวหน้ากลุ่มงานบริการด้านปฐมภูมิและองค์รวม (เลขานุการ)
๓. แพทย์คลินิก NCD
๔. เกสัชกร
๕. แพทย์เวชปฏิบัติทั่วไป
๖. นักโภชนาการ
๗. นักกายภาพบำบัด
๘. แพทย์แผนไทย
๙. ตัวแทน อสม.
๑๐. ผู้แทน อบต./เทศบาล
๑๑. ผู้แทนโรงเรียน
๑๒. องค์การชุมชน

สรุปประเด็นและมติการประชุม

ลำดับ	ประเด็น	ผู้เข้าร่วม	มติการประชุม
๑	วิเคราะห์พฤติกรรมสุขภาพ NCD ในชุมชน	พยาบาล/นักโภชนาการ/อสม/ นักวิชาการสาธารณสุข	เห็นชอบโครงการส่งเสริมสุขภาพ ปรับเปลี่ยนพฤติกรรมลด ความเสี่ยงต่อการเกิด โรคเบาหวานและความ ดันโลหิตสูง
๒	พัฒนาแนวทางให้ความรู้ ผู้ป่วย DM/HT	แพทย์/เภสัช/พยาบาล/นัก โภชนาการ/นักวิชาการสาธารณสุข	เห็นชอบโครงการประชุมส่งเสริม ป้องกันและพัฒนาความรู้ ด้านสุขภาพ (HL/HB/HLO) โดย ทีมสหวิชาชีพ อสม.ช่วย

ภาพกิจกรรมร่วมออกแบบกิจกรรม



8.1.4 การให้บริการสุขศึกษา

ข้อมูลหน่วยบริการหลักของโรงพยาบาล

ข้อมูลทั่วไป

ชื่อโรงพยาบาล : โรงพยาบาลยางชุมน้อย

ระดับ/ประเภท : F2

ที่ตั้ง : เลขที่ 303 หมู่ 7 ตำบลยางชุมน้อย อำเภอยางชุมน้อย จังหวัดศรีสะเกษ 33190

โทรศัพท์ : 045687262 / 045687263

เว็บไซต์ :

หน่วยบริการหลัก

ลำดับ	หน่วยบริการ	ประเภทผู้ป่วย/โรคเด่น	จำนวนเตียง/ความจุ
1	OPD	Myasia/AGE/TB/DF	100 คน/วัน
2	NCD	DM/HT/CKD/Stroke	100 คน/วัน
3	ANC	ฝากครรภ์	5 คน/วัน
4	ER	Stroke FAST/MI	30 คน/วัน
5	IPD	AGE/CKDรับเลือด/ Sepsis/โรคตามฤดูกาล	33 เตียง/วัน

การให้บริการสุขศึกษา

หน่วยบริการหลัก	การให้บริการสุขศึกษา	วิธีประเมินผล/ติดตาม
OPD	ให้คำแนะนำผู้ป่วย/ให้สุขศึกษา ผู้ป่วย Myasia/AGE/TB/DF	ผู้ป่วยตอบคำถามเกี่ยวกับการ ปฏิบัติตนที่บ้านได้
NCD	ให้คำแนะนำผู้ป่วยเบาหวาน (โภชนาการ/การฉีดอินซูลิน)	สาธิตกลับการฉีดอินซูลินได้
ANC	การฝากครรภ์คุณภาพให้ครบ 5 ครั้ง การดูแลหลังคลอด (การให้ นม/ดูแลแผลฝีเย็บ)	ถามตอบเกี่ยวกับความผิดปกติใน ระยะตั้งครรภ์และหลังคลอดได้
ER	การสังเกตอาการที่ผิดปกติ และ เบอร์โทรฉุกเฉิน 1669	ตอบคำถามเกี่ยวกับอาการ ผิดปกติเร่งด่วนที่ควรรับมารพ.ได้
IPD	การสังเกตอาการที่ผิดปกติที่ควร มาพบแพทย์ก่อนนัด และการ จัดการสิ่งแวดล้อม (IC)	ตอบคำถามเกี่ยวกับการปฏิบัติ ตน/การจัดสิ่งแวดล้อม เมื่อ กลับไปอยู่บ้าน+อาการผิดปกติที่ ควรรับมาพบแพทย์ก่อนนัด

หลักฐานประกอบการให้บริการสุขศึกษา

ชื่อหน่วยบริการ : ANC
วันที่ : 13 กพ. 69
ชื่อผู้ให้สุขศึกษา : น.ส. อรพรรณ ภูมิวงศ์
เนื้อหาที่ให้ : การฝากครรภ์ไว้ด้วย 5 ครั้ง คุณภาพ
วิธีประเมินผล : ถ้ามตบ สาทิดกลับ แบบสอบถามสั้น
ผลการประเมิน : เข้าใจและทำได้ ต้องติดตามเพิ่ม
ลายเซ็นผู้สอน : ใจใจใจ รุ่งสว่าง

ชื่อหน่วยบริการ : NCD
วันที่ : 1 มีนาคม 69
ชื่อผู้ให้สุขศึกษา : กัญญา นามวงศ์
เนื้อหาที่ให้ : การเจาะน้ำตาลปลายนิ้ว ทดสอบน้ำตาลใน
วิธีประเมินผล : ถ้ามตบ สาทิดกลับ แบบสอบถามสั้น
ผลการประเมิน : เข้าใจและทำได้ ต้องติดตามเพิ่ม
ลายเซ็นผู้สอน : จิตวิมล นงส์

ชื่อหน่วยบริการ : ER
วันที่ : 16 มีนาคม 69
ชื่อผู้ให้สุขศึกษา : ทองมา ทองจันทร์
เนื้อหาที่ให้ : อาการของโรคหลอดเลือดหัวใจ
วิธีประเมินผล : ถ้ามตบ สาทิดกลับ แบบสอบถามสั้น
ผลการประเมิน : เข้าใจและทำได้ ต้องติดตามเพิ่ม
ลายเซ็นผู้สอน : นฤมล กิ่งเพชร